行政書士制度広報月間特別イベント

女性行政書士による
無料相談会

【日時】 令和3年 **10月20日(水)**

13:30～16:30 ※事前予約制

大分県行政書士会事務局 TEL 097-537-7089

【会場】 **J:COMホルトホール大分**

大分市金池町１丁目5-1 401会議室 （JR大分駅より徒歩約２分）

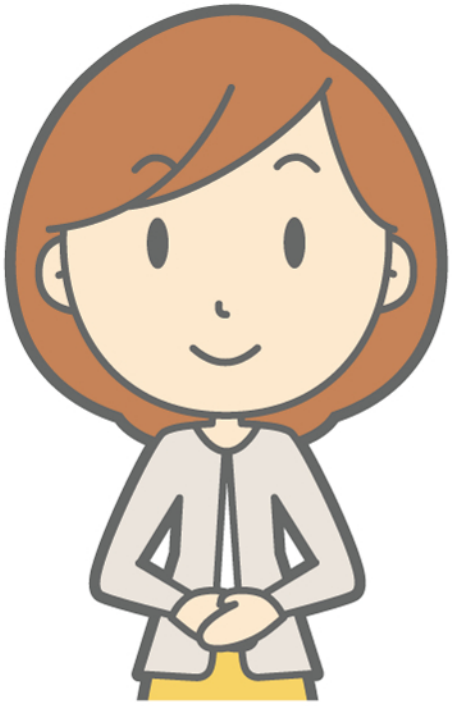

次のようなことで
お困りではありませんか？

- 離婚協議書作成
- 日本国籍取得
- 官公署への諸手続き
- 相続・遺言
- 成年後見

など

困った時は、
行政書士に
相談だニャ

公式キャラクター
ユキマサくん

女性スタッフが対応します。お気軽にお問い合わせください。
※行政書士には法定の秘密保持義務が課られております。安心してご相談ください。

70th ANNIVERSARY

『行政書士は頼れる街の法律家』

官公署への申請手続きは行政書士の法定独占業務です。

大分県行政書士会 〒870-0044 大分市舞鶴町１丁目３番28号ネクスト舞鶴ビル２階 TEL 097-537-7089